

ATC Telecommunication Telerad 's System Expertise

Remote Control and Monitoring Systems

TC 950 is designed for Tx/Rx extended range using multimedia supports

- 4 or 2 wires lease lines
- Microwave link
- Satellite link (16 kbits/s ch.)

TC 950

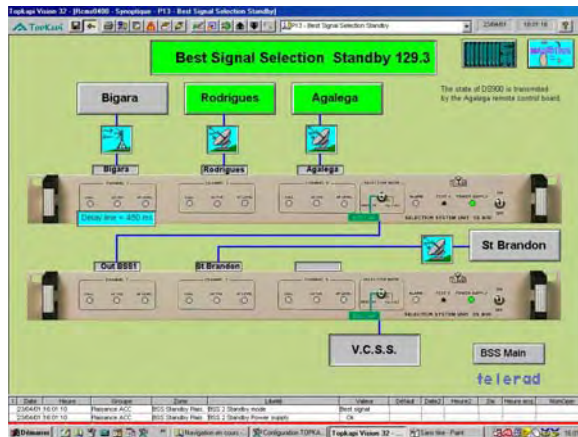

DS900 - DS9000 Voting systems for frequency offset applications

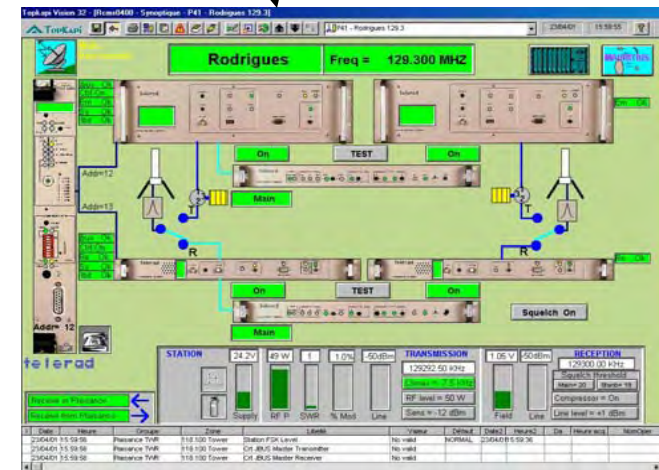
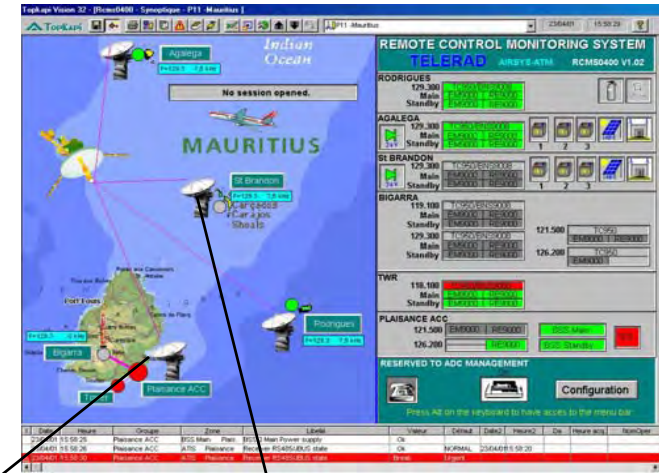
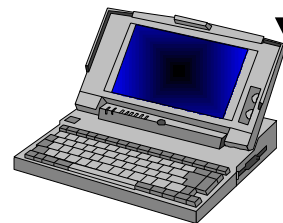

Remote Control & Monitoring System

Global ATC Amsterdam - 2009

TELERAD

Topkapi Vision 32 - [Orly - Synoptique - Page 4 Vue Escales]

Echier Edition Affichage Historiques Conduite Outils Fenêtre ?

TOPKAPI Page 4 Vue Escales 23/04/01 16:06:18

Vue générale Emission Orly Réception Orly Energie Vue Escales Statistiques



teLERAD SUPERVISION GENERALE
DES MOYENS VHF AM
ROISSY CDG
ESCALES FRANCE

Bastia	Bordeaux 1	Nice 1	Strasbourg
Ajaccio	Bordeaux 2	Nice 2	Réserve
Montpellier	Marseille 1	Toulouse	Réserve
Nantes	Lyon	Mulhouse	Réserve

Remote Control & Monitoring Systems

Demande de connexion générale. Mode Auto. 1mn
 Temps de connexion. Mode Manuel. 20mn

I	Date	Heure	Zone	Libellé	Valeur	Défaut	Date2	Heure2	NomOper	Date acq.	Ha
	19/04/01	09:48:19	Bastia	Etat liaison RTC Escale énergie	En connexion						
	19/04/01	09:48:48	Bastia	Etat liaison RTC Escale énergie	Déconnecté						
	23/04/01	16:06:03		Lancement TOPKAPI							
	23/04/01	16:06:07	Orly	Nom de l'opérateur		NORMAL	19/04/01	09:02:21			

Prêt NUM

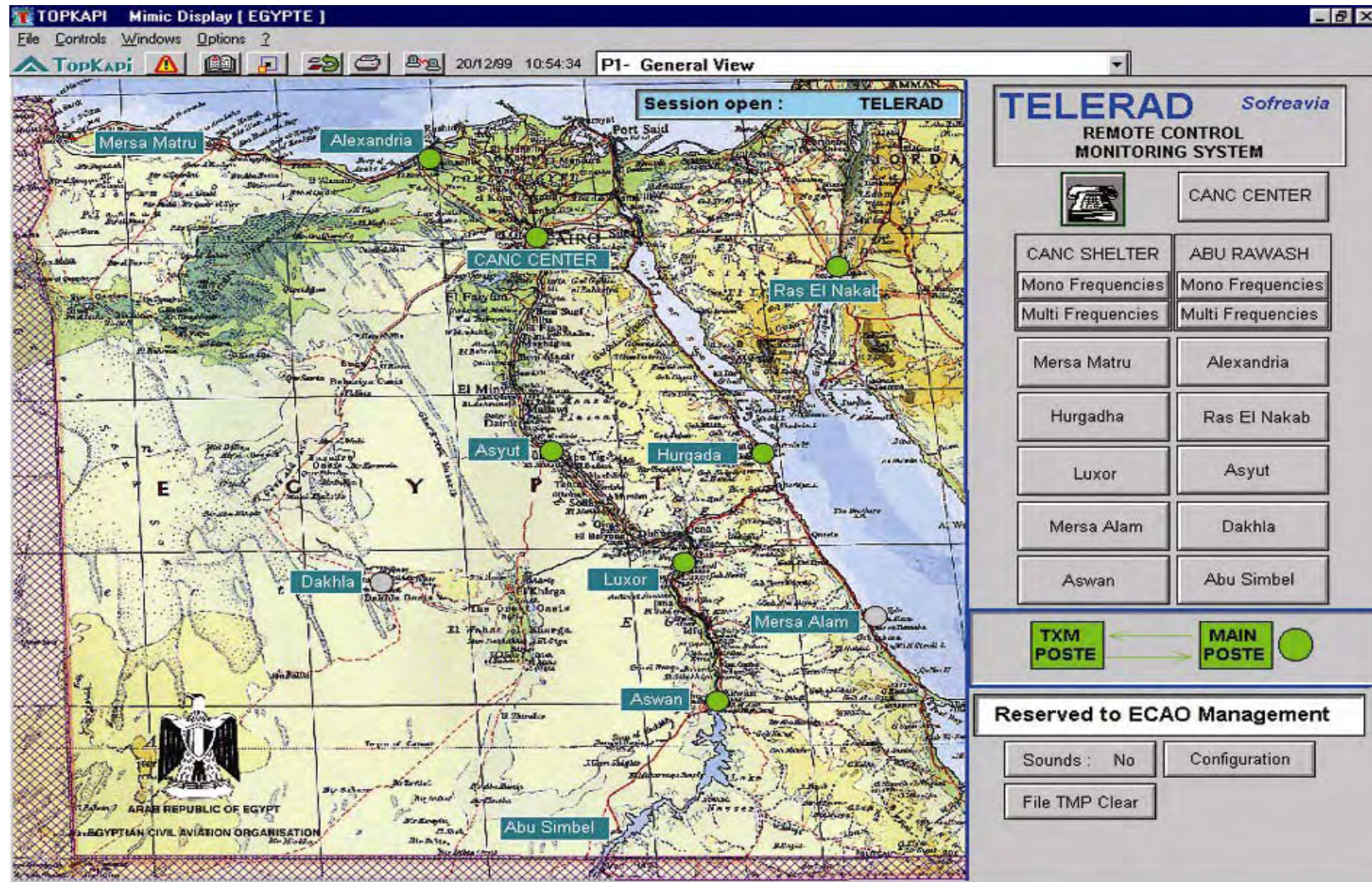



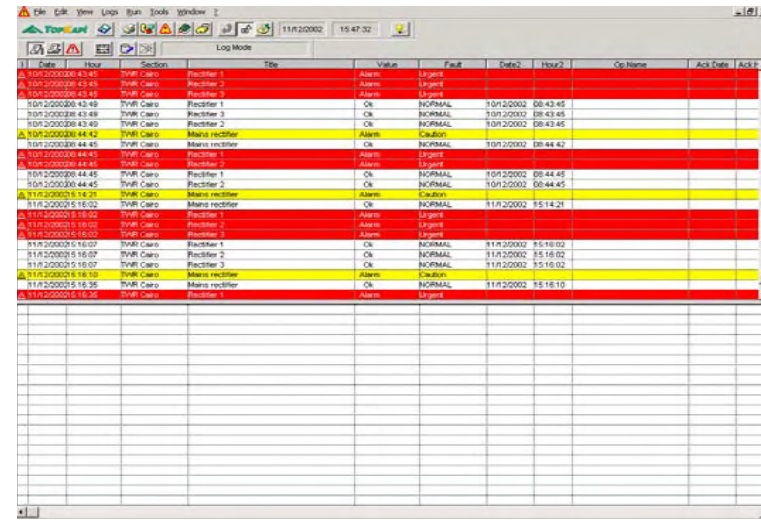
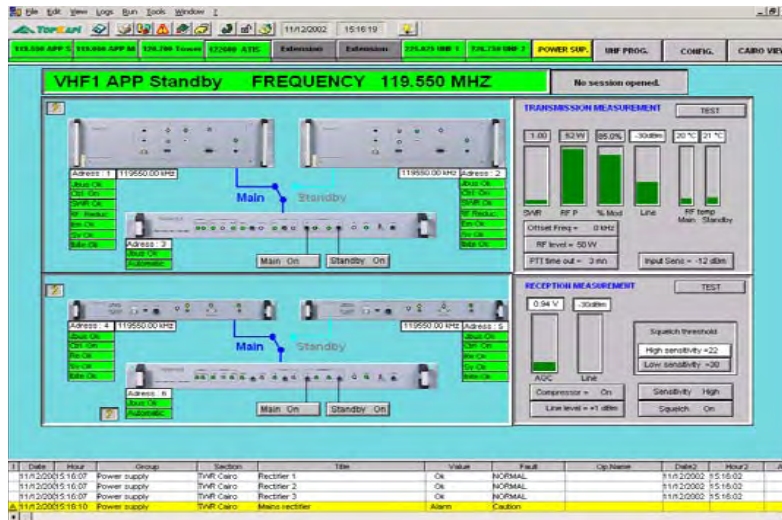
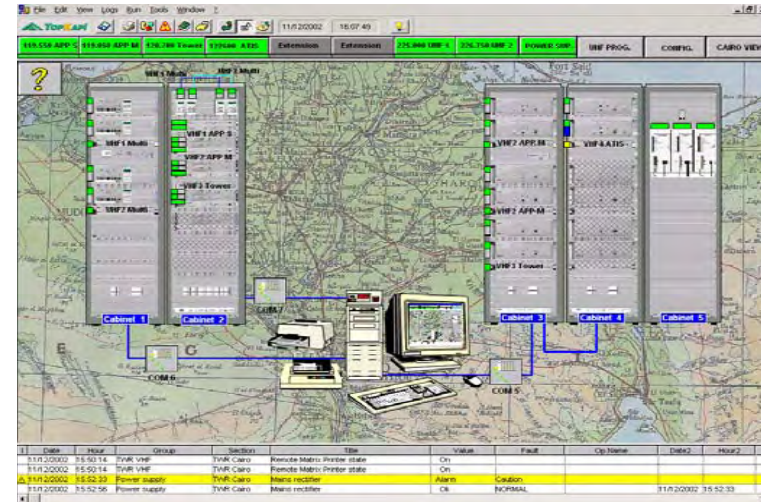
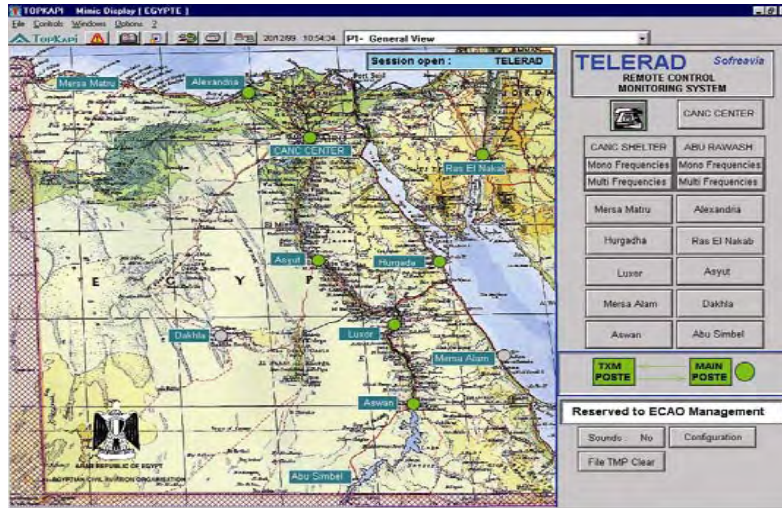

RCMS

Telerad 's System Expertise

ESCALE Bastia

EMISSION
 10 W 1 87.0% 50dBm 136800.00 kHz
 Climax = 0.0 kHz
 Puls. HF = 10 W
 Sens = -12 dBm
 Marche TEST
 Etat : En service

ENERGIE
 13.0 V 26.7 V
 Conv. Batterie 12V 24V
 Marche TEST
 Etat : En service

RECEPTION
 0.70 V 50dBm 136800.00 kHz
 Seuil squelch = 22
 Compr. = Marche
 Lignes = +1 dBm
 Squelch Marche
 Marche TEST
 Etat : En service

Date	Heure	Zone	Label	Value	Default	Date2	Heure2	NewOp	Date acc.	Pa
19/04/01	09:49:19	Bastia	Etat balcon RTC Escale Energie	En connexion						
19/04/01	09:49:49	Bastia	Etat balcon RTC Escale Energie	Déconnecté						
20/04/01	18:08:03		Lancement TORJAN							
20/04/01	18:08:07	Orly	Nom de l'opérateur		NORMAL	19/04/01	09:02:21			

ESCALE Montaudran

Fréquence 1
 Adresse-1 Déconnecté 00:12:42
 Adresse-2 Déconnecté 00:20:03

Fréquence 2
 Adresse-1 Déconnecté 00:12:42
 Adresse-2 Déconnecté 00:20:03

Date	Heure	Zone	Label	Value	Default	Date2	Heure2	NewOp	Date acc.	Pa
19/04/01	09:49:19	Bastia	Etat balcon RTC Escale Energie	En connexion						
19/04/01	09:49:49	Bastia	Etat balcon RTC Escale Energie	Déconnecté						
20/04/01	18:08:03		Lancement TORJAN							
20/04/01	18:08:07	Orly	Nom de l'opérateur		NORMAL	19/04/01	09:02:21			

CENTRE EMISSION **CENTRE RECEPTION**

COM 6 COM 5 COM 4 COM 3 COM 2

Astreinte COM 2

Configuration

Date	Heure	F	Col	Zone	Lancement TORJAN	Label	Value	Default	Date2	Heure2	Date acc.	Op
19/04/01	18:02:52											
20/04/01	18:03:02	X1	BOS			Nom de l'opérateur						Fabrice
20/04/01	18:03:02	E2	CDG Juste			Etat balcon mode vocal	OK					Fabrice
20/04/01	18:03:03	E2	CDG Juste			Nom de l'opérateur						Fabrice

SUPERVISION GENERALE
 DES MS/EMS VHF AM
 ENGLISH CTRL
 L'ISOLEE SI EXTERNE

Bastia	Bordeaux 1	Nice 1	Strasbourg
Ajaccio	Bordeaux 2	Nice 2	Réserve
Montpellier	Marseille 1	Toulouse	Réserve
Grenoble	Marseille 2	Montaudran	Réserve
Nantes	Lyon	Mulhouse	Réserve

Demande de connexion générale.
 Mode Auto. Temps de connexion.
 Mode Manuel

Date	Heure	Zone	Label	Value	Default	Date2	Heure2	NewOp	Date acc.	Pa
19/04/01	09:49:19	Bastia	Etat balcon RTC Escale Energie	En connexion						
19/04/01	09:49:49	Bastia	Etat balcon RTC Escale Energie	Déconnecté						
20/04/01	18:08:03		Lancement TORJAN							
20/04/01	18:08:07	Orly	Nom de l'opérateur		NORMAL	19/04/01	09:02:21			

Global ATC Amsterdam - 2009

TELERAD

RCMS

Telerad 's System Expertise

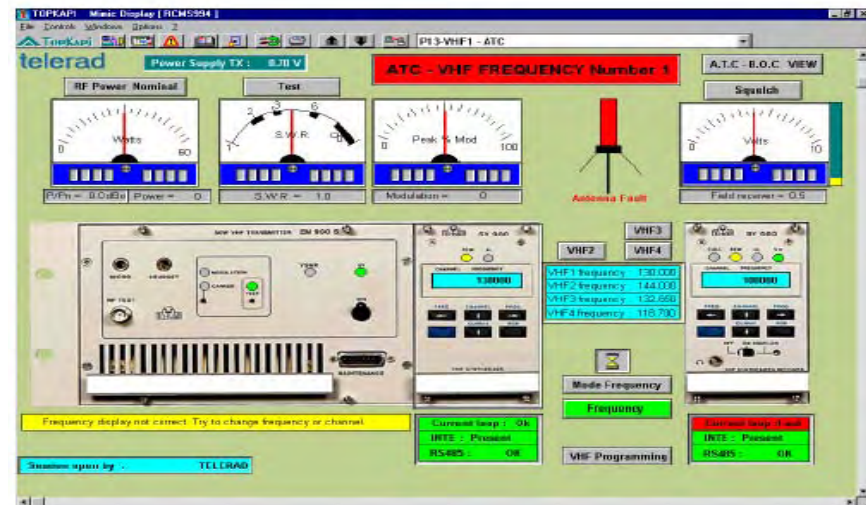
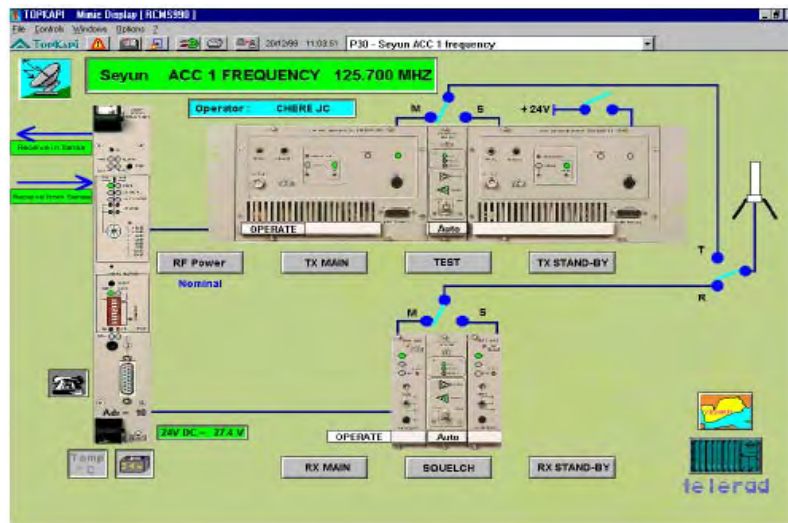
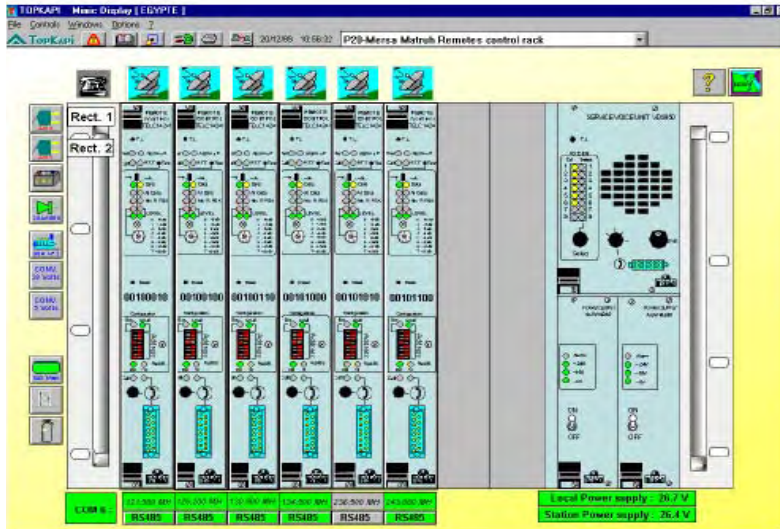

Global ATC Amsterdam - 2009

TELERAD